

ACABAMENTOS		
REVESTIMENTO	DESCRIÇÃO	m² + 15%
A	Ripa Cimentícia Concreto aparente 10x100cm	185m² (+ 15%) =>215m²

PLANTA FACHADA - COBERTURA
RUA MANOEL M. TOURINHO
ESC. :1/75

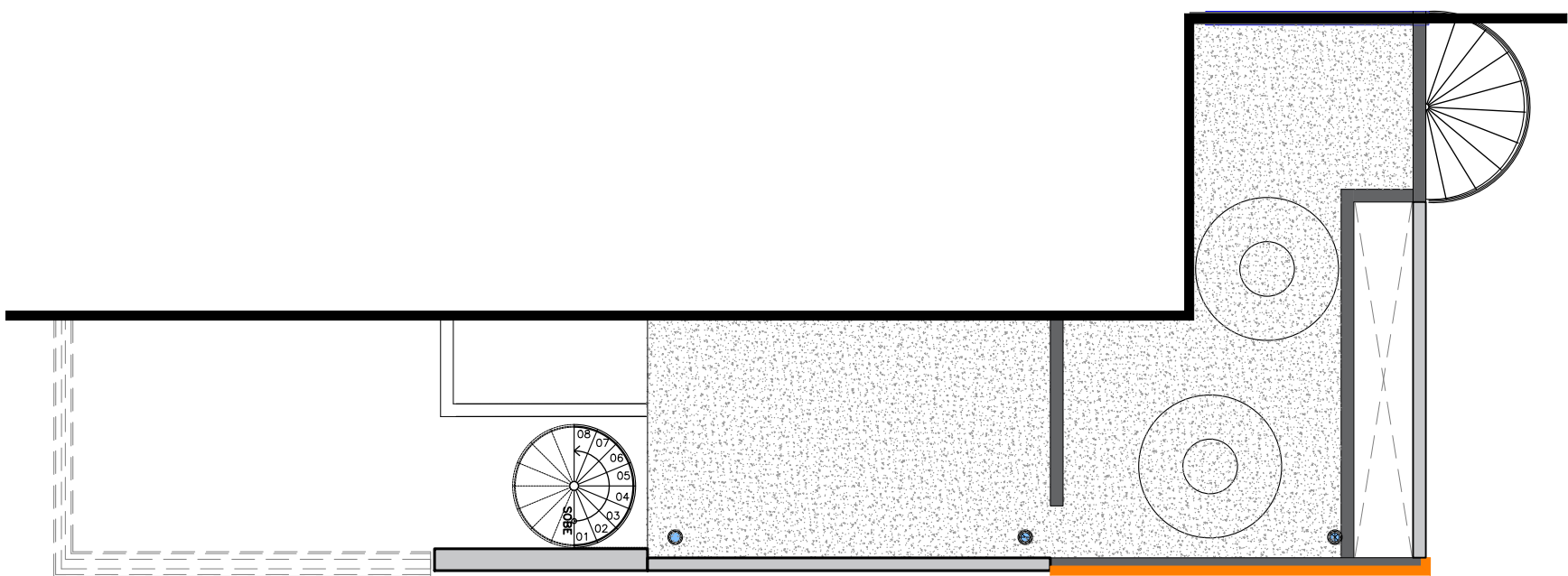

PLANTA FACHADA - SUITE MASTER
RUA MANOEL M. TOURINHO
ESC. :1/75

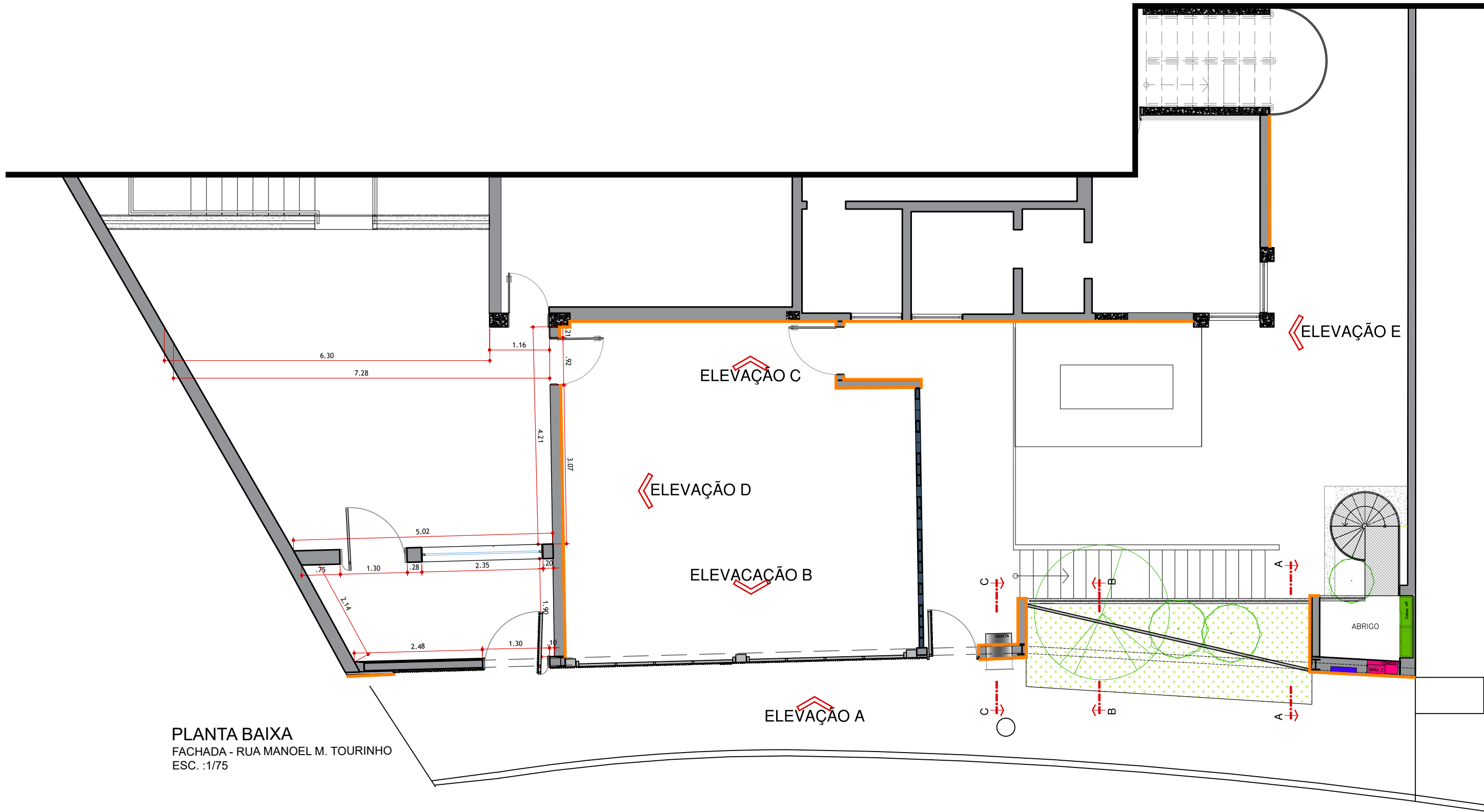
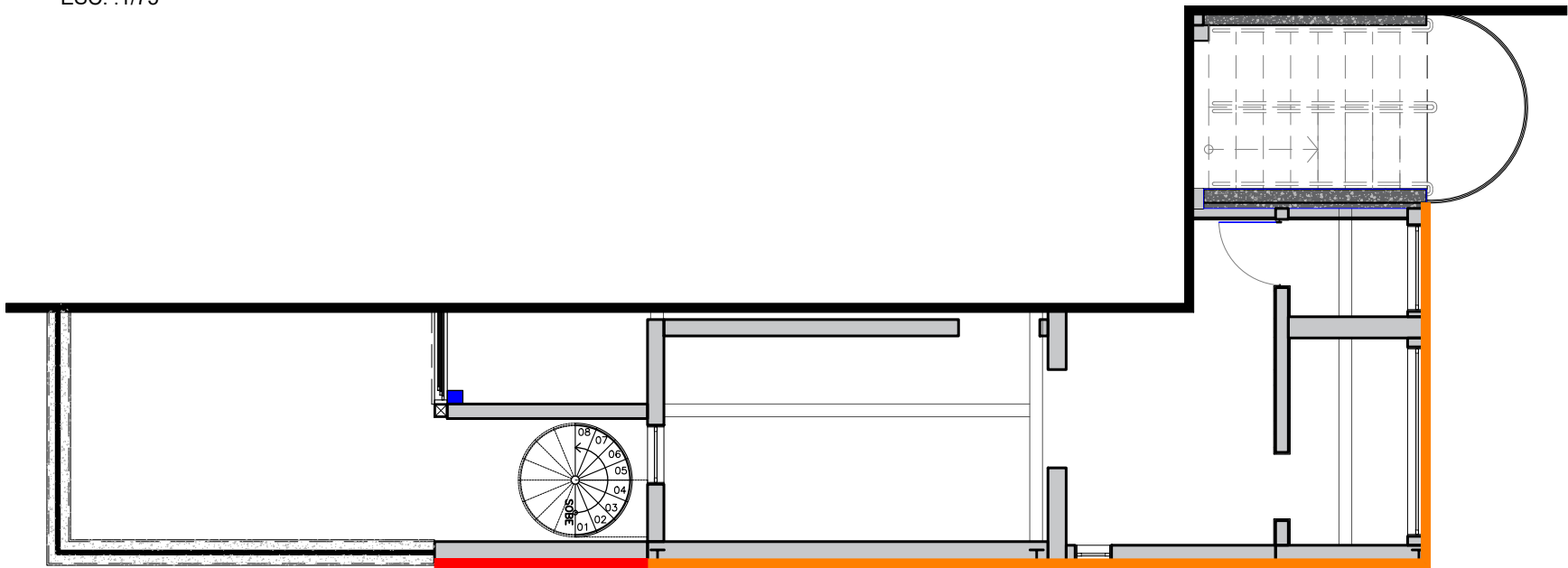

PLANTA BAIXA
FACHADA - RUA MANOEL M. TOURINHO
ESC. :1/75

ELEVAÇÃO C
RUA MANOEL M. TOURINHO
ESC. :1/75

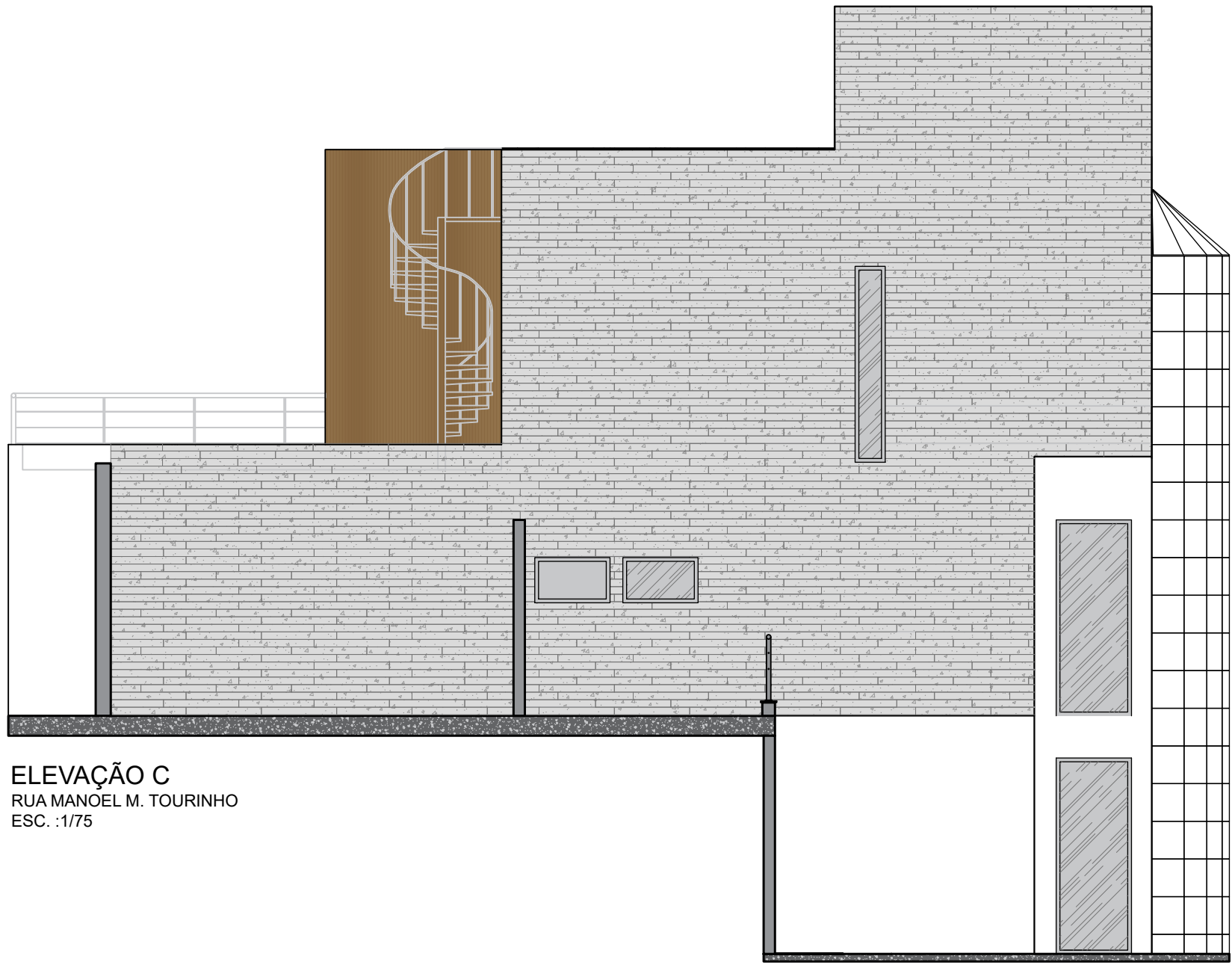

ELEVAÇÃO D
RUA MANOEL M. TOURINHO
ESC. :1/75

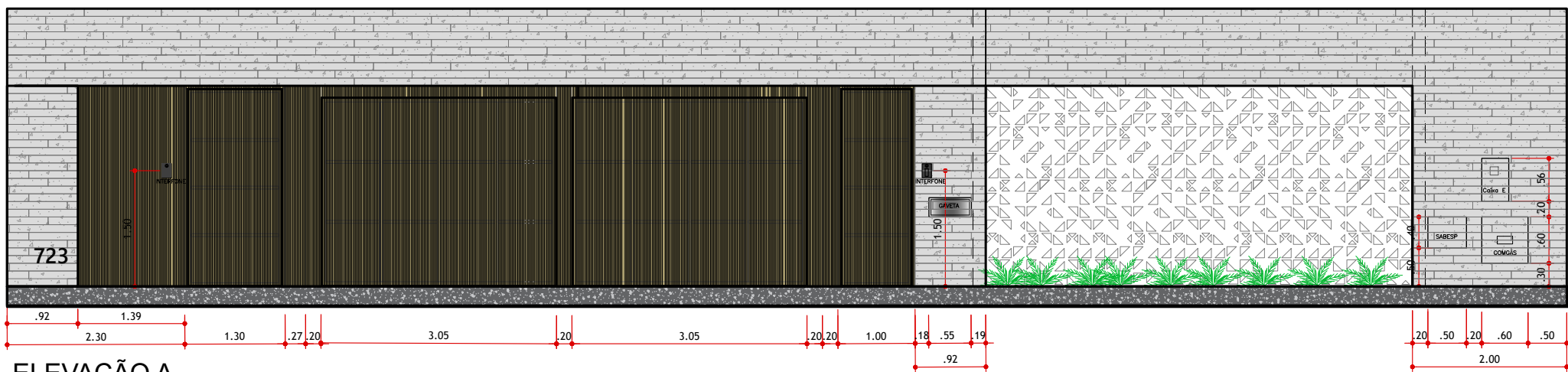
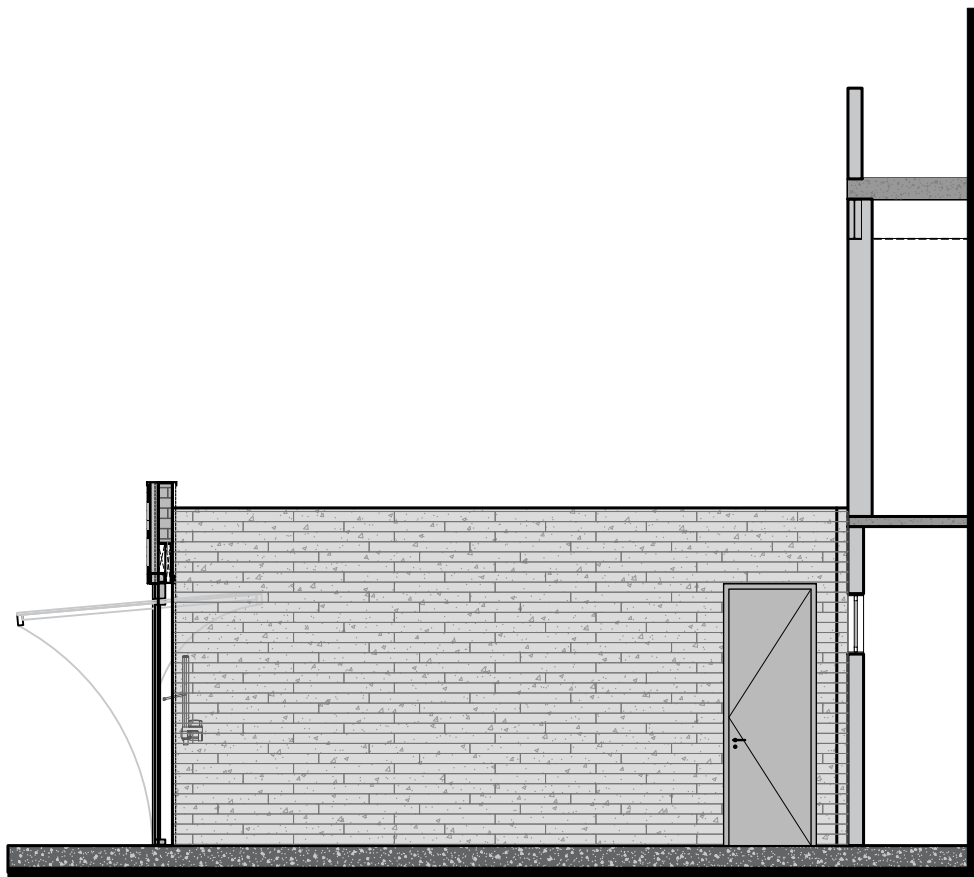

ELEVAÇÃO A
RUA MANOEL M. TOURINHO
ESC. :1/75



ELEVAÇÃO B
RUA MANOEL M. TOURINHO
ESC. :1/75

ELEVAÇÃO E

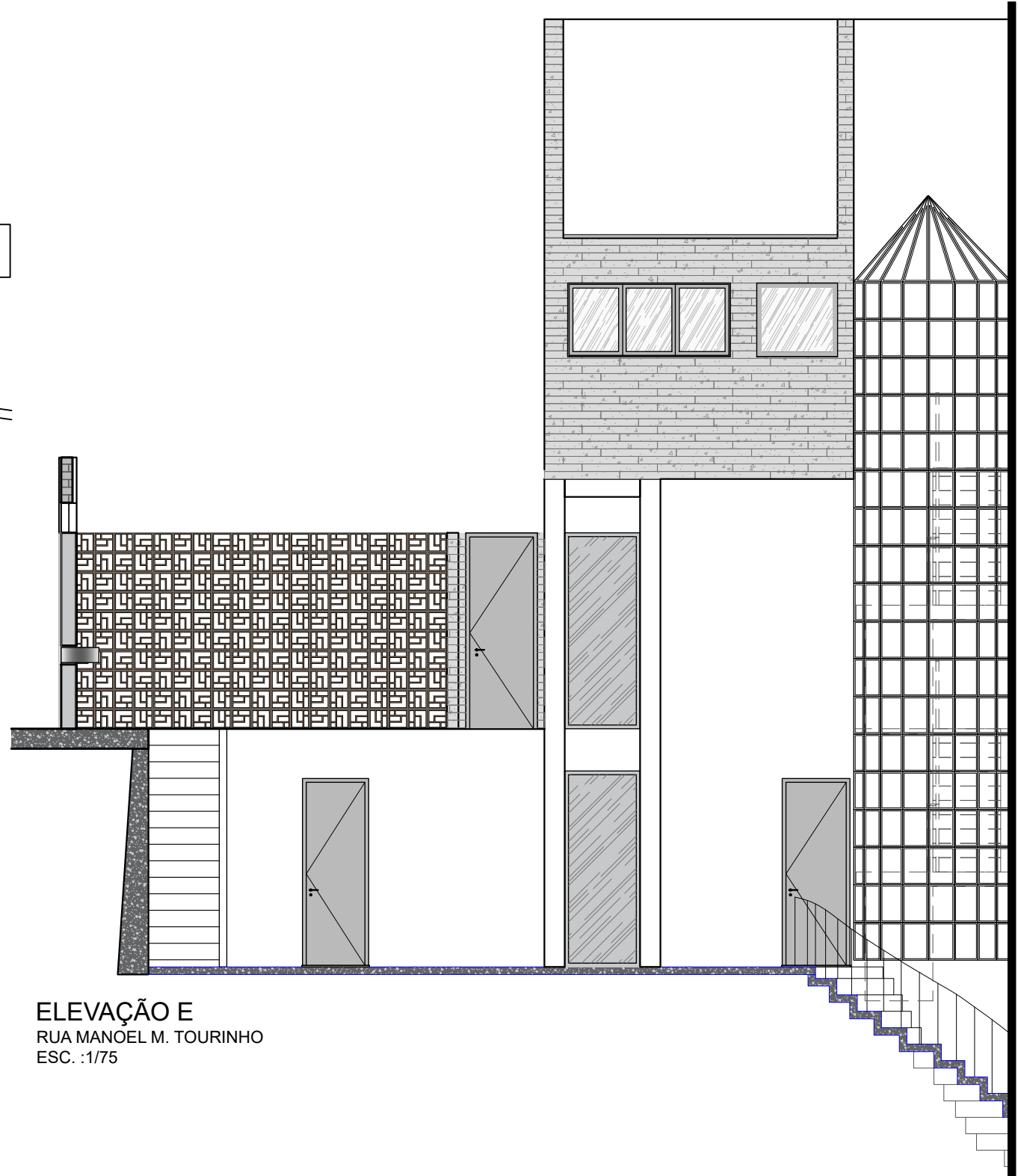

ELEVAÇÃO E
RUA MANOEL M. TOURINHO
ESC. :1/75

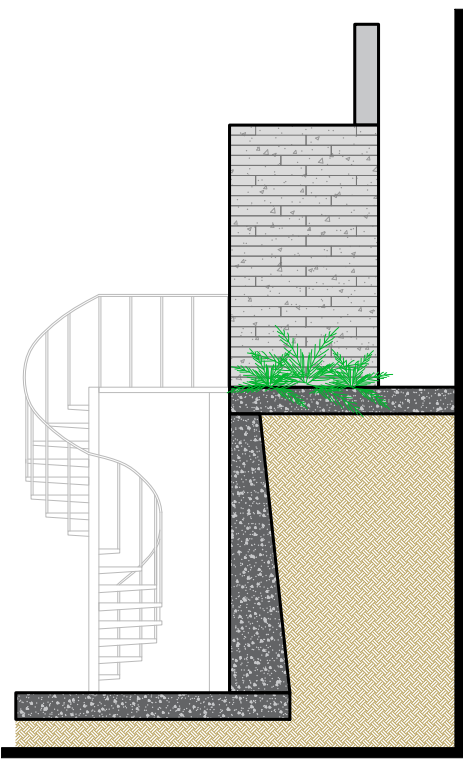

CORTE A-A
RUA MANOEL M. TOURINHO
ESC. :1/75

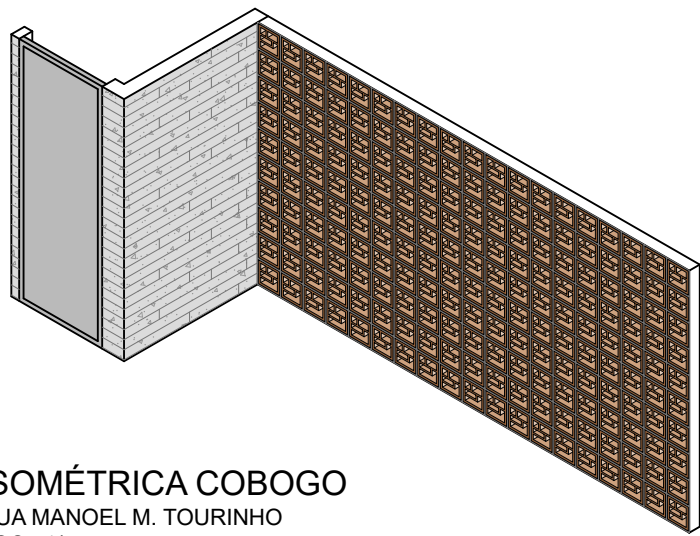

ISOMÉTRICA COBOGO
RUA MANOEL M. TOURINHO
ESC. :1/75

CASA MIRANTE PACAEMBU				
OBRA: RESIDENCIAL				
PROJETO DE REFORMA E DESIGN DE INTERIORES				
PROPRIETÁRIO				
FABIO ZORZO				
ARQUITETO RESPONSÁVEL: ZEDY SANTINA CAU - SP A132442-0				
RESPONSÁVEL TÉCNICO:				
ENDEREÇO R. Dr. MANOEL M. TOURINHO, 723 - PACAEMBU, SP				
DA OBRA:				
FASE DE PROJETO:		DATA DE INÍCIO:	REVISÃO:	ÚLTIMA REVISÃO:
PROJETO EXECUTIVO		DEZ/ 2021	04	13/11/2024
FOLHA:	ASSUNTO: FACHADA MARIA TOURINHO - RESVESTIMENTO			REFERÊNCIA:
A1	DESENHO: GABRIEL VICENTE			ARQ
OBSERVAÇÕES:				
<div><div><div>Zedy</div><div>ARQUITETURA & INTERIORES</div></div></div> <div><div>Zedy Santina</div><div>Arquiteto I CAU SP A132442-0</div><div>Endereço: R. Paes Leme, 215 Sala 408 - Pinheiros - SP</div><div>Fone: 11 9 6615 4498</div><div>Email: zedyarquitetura@gmail.com</div><div>www.zedyarquitetura.com.br</div></div>				<div>PRANCHA:</div> <div>1501</div>